

Información principal de la propiedad

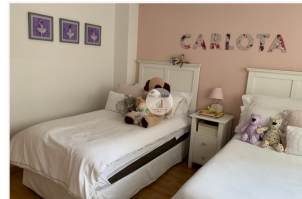
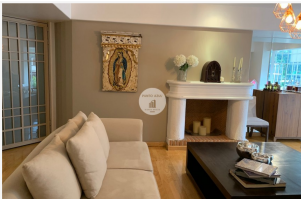
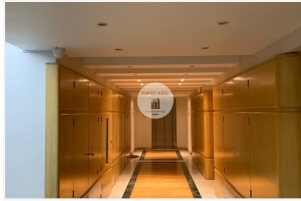

Propiedad: DEPARTAMENTO EN LOMAS DE CHAPULTEPEC-SIERRA CANDELA

Precio: \$12,500,000.00

Dirección: SIERRA CANDELA, Lomas de Chapultepec, Miguel Hidalgo

Código: PA-55V

Ubicación: Miguel Hidalgo, Ciudad de México

Características

Tipo de Operación: venta

Superficie: 248m²

Recamaras: 3

Niveles: 1

Estacionamientos: 3

Tipo de propiedad: Departamento

Construcción: 248 m²

Baños: 4

Antigüedad: 20

Disponible: no

Descripción

DESCRIPCIÓN:

CARACTERÍSTICAS GENERALES:

SUPERFICIE: 248M2 APROX.

INCLUYE MANTENIMIENTO.

DISTRIBUCIÓN:

SALA CON CHIMENEA

COMEDOR

MEDIO BAÑO DE VISITAS

COCINA CON DESAYUNADOR

SALA DE TV

RECÁMARA PRINCIPAL CON VESTIDOR Y BAÑO

RECÁMARA SECUNDARIA CON CLÓSET Y BAÑO

RECÁMARA SECUNDARIA CON VESTIDOR Y BAÑO

TRES CAJONES DE ESTACIONAMIENTO TECHADOS

CUARTO DE SERVICIO CON CLÓSET Y BAÑO

ÁREA DE LAVADO Y SECADO

SEGURIDAD 24 HORAS

SALÓN SOCIAL PARA EVENTOS

GYM

REQUISITOS DE ARRENDAMIENTO:

1 MES DE RENTA

1 MES DE DEPÓSITO

1 PÓLIZA JURÍDICA DE \$15,000 (PAGAN MITAD ARRENDADOR Y ARRENDATARIO)

INVESTIGACIÓN

INGRESOS NETOS MENSUALES DE POR LO MENOS \$150,000 COMPROBABLES
FIADOR CON BIEN RAIZ

Características:

Balcón

Cisterna

Estacionamiento techado

Facilidad para estacionarse

Garaje

Bodega

Chimenea

Circuito cerrado

Cocina equipada

Cuarto de servicio

Elevador

Hidroneumático

Seguridad 24 horas

Gimnasio

Salón de usos múltiples

Mascotas permitidas

AVISO DE PRIVACIDAD VISITA WWW.PUNTOAZULBIENESRAICES.COM

LOS GASTOS E IMPUESTOS DE ESCRITURACIÓN Y OTROS CARGOS RELACIONADOS CON CRÉDITO HIPOTECARIO NO ESTÁN INCLUIDOS EN EL COSTO DE VENTA, ASÍ COMO TAMPOCO EL MOBILIARIO, ELECTRODOMÉSTICOS Y ARTE QUE PUDIERA APARECER EN FOTOGRAFÍAS.

DATOS DE MEDIDAS EXACTAS Y COLINDANCIAS EN ESCRITURAS.

TODAS LAS ADQUISICIONES INMOBILIARIAS SON AD-CORPUS.