Información principal de la propiedad

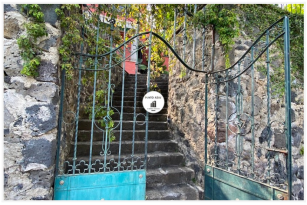
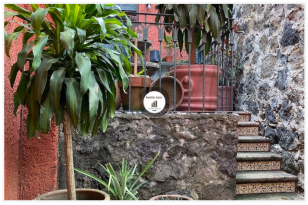

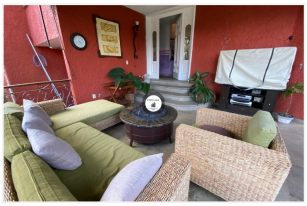
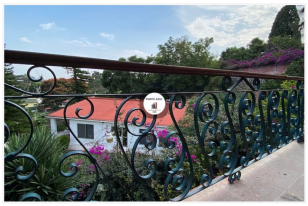

Propiedad: CASA EN CUERNAVACA RANCHO CORTES
Codigo: PA-11
Precio: $9,900,000.00
Ubicación: Cuernavaca, Morelos
Direccion: LIRIO, Rancho Cortes, Cuernavaca

Caracteristicas

Tipo de Operación: venta
Tipo de propiedad: Casa
Superficie: 1500m^2
Construcción: 670 m^2
Recamaras: 5
Baños: 5
Niveles: 3
Antigüedad: 20
Estacionamientos: 8
Disponible: si

Descripción

CASA ESTILO COLONIAL MEXICANO CON HERMOSAS CÚPULAS CATALANAS EN SALA, RECÁMARAS Y ESPACIOS DENTRO DE LA CASA.

CARACTERÍSTICAS GENERALES:
TERRENO: 1500M2 APROX.
CONSTRUCCIÓN: 670M2 APROX.
EDAD: 30 AÑOS APROX.
CCTV

DISTRIBUCIÓN:
PRIMER PISO:
ENTRADA A CANCHA DE TENNIS
ENTRADA PARA ESTACIONAMIENTOS
ENTRADA PRINCIPAL A SALA DE TV
RECÁMARA DE VISITAS CON BAÑO COMPLETO
ESTUDIO - OFICINA
ESTANCIA CON PISO DE CANTERA
COCINA
MEDIO BAÑO DE VISITAS

SEGUNDO PISO:
2 RECÁMARAS SECUNDARIAS CON CLÓSETS Y BAÑOS COMPLETOS.
1 RECÁMARA PRINCIPAL CON VESTIDOR Y BAÑO COMPLETO CON BALCÓN.

SALÓN DE JUEGOS
GYM

EQUIPO ESPECIAL:
CALENTADORES SOLARES PARA ALBERCA
PORTONES AUTOMÁTICOS
2 TINACOS DE 1200 LTS
CISTERNA DE 10000LTS
CALENTADORES 1 GRANDE DUPLEX DE PASO
UN CALENTADOR PEQUEÑO PARA RECÁMARA PRINCIPAL

Características
Balcón
Cisterna
Garaje
Jardín
Parrilla
Patio
Riego por aspersión
Terraza
Aire acondicionado
Bodega
Chimenea
Cocina
Cocina integral
Cuarto de servicio
Dos plantas
Alberca
Cancha de tenis
Gimnasio
Salón de usos múltiples
Mascotas permitidas

AVISO DE PRIVACIDAD VISITA WWW.PUNTOAZULBIENESRAICES.COM
LOS GASTOS E IMPUESTOS DE ESCRITURACIÓN Y OTROS CARGOS RELACIONADOS CON CRÉDITO HIPOTECARIO NO ESTÁN INCLUIDOS EN EL COSTO DE VENTA, ASÍ COMO TAMPOCO EL MOBILIARIO, ELECTRODOMÉSTICOS Y ARTE QUE PUDIERA APARECER EN FOTOGRAFIAS.
DATOS DE MEDIDAS EXACTAS Y COLINDANCIAS EN ESCRITURAS.
TODAS LAS ADQUISICIONES INMOBILIARIAS SON AD-CORPUS.