Información principal de la propiedad

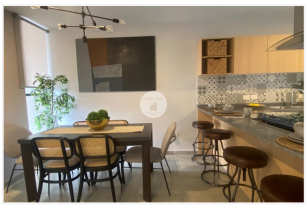

Propiedad: Casa tipo KANDII condominio Zákia, El Marqués

Codigo: PA-169

Precio: $2,350,000.00

Ubicación: El Marqués, Querétaro

Direccion: Zibatá, El Marqués, Querétaro

Caracteristicas

Tipo de Operación: venta

Tipo de propiedad: Casa

Superficie: 85m^2

Construcción: 115 m^2

Recamaras: 3

Baños: 2

Niveles: 2

Antigüedad: 0

Estacionamientos: 2

Disponible: si

Descripción

HERMOSA CASA EN CONDOMINIO EN ZAKIA QUERETARO!!

HERMOSA CASA EN CONDOMINIO !!! ZAKIA
NO TE PIERDAS ESTAS HERMOSAS CASAS QUERETANAS.

DISTRIBUCIÓN KANDII - XANADU

CARACTERÍSTICAS:
TERRENO: 85M2 APROX.
CONSTRUCCIÓN: 115.04M2 APROX.

PRIMER PISO:
SALA COMEDOR COCINA EQUIPADA PUERTAS CORREDIZAS PARA SALIR A PEQUEÑO JARDÍN.
BAÑO COMPLETO PARA VISITAS.
PRIMERA RECÁMARA
ÁREA DE LAVANDERÍA.

SEGUNDO PISO:
RECÁMARA PRINCIPAL CON VESTIDOR Y BAÑO COMPLETO CON CANCELES DE VIDRIO TEMPLADO, 1A RECÁMARA SECUNDARIA CON CLÓSET CON BAÑO COMPLETO CON CANCELES DE VIDRIO TEMPLADO. UN ÁREA PARA ESTUDIO.

ESTACIONAMIENTO PARA 2 AUTOS.

Características
Cisterna
Facilidad para estacionarse
Jardín

Parrilla
Accesibilidad para adultos mayores
Accesibilidad para personas con discapacidad
Circuito cerrado
Cocina equipada
Dos plantas
Fraccionamiento privado
Hidroneumático
Seguridad 24 horas
Alberca
Área de juegos infantiles
Gimnasio
Salón de usos múltiples
Mascotas permitidas

AVISO DE PRIVACIDAD VISITA WWW.PUNTOAZULBIENESRAICES.COM
LOS GASTOS E IMPUESTOS DE ESCRITURACIÓN Y OTROS CARGOS RELACIONADOS CON CRÉDITO HIPOTECARIO NO ESTÁN INCLUIDOS EN EL COSTO DE VENTA, ASÍ COMO TAMPOCO EL MOBILIARIO, ELECTRODOMÉSTICOS Y ARTE QUE PUDIERA APARECER EN FOTOGRAFIAS.
DATOS DE MEDIDAS EXACTAS Y COLINDANCIAS EN ESCRITURAS.
TODAS LAS ADQUISICIONES INMOBILIARIAS SON AD-CORPUS.